

## ZONA DE INFLUENCIA: OESTE DE BUENOS AIRES Y LA PAMPA

Contacto:

[estratego@ojosdelsalado-agro.com.ar](mailto:estratego@ojosdelsalado-agro.com.ar)

### 1. LAS TORMENTAS PASAN Y NO DEJAN AGUA.

La última lluvia importante, fue en navidad. Terminamos el 2012 entre los 1700 y 2000 milímetros acumulados, como comentamos en un Boletín anterior. La campaña pasada, la napa estaba en los 4 metros. En términos generales, hoy la encontramos a 2 metros, con un ascenso capilar de 80 cm a 1 metro. Cuarenta días atrás, las lecturas de freaticómetros, daba 1 metro a 40 cm. Esto explica las expectativas de rendimiento de gran parte de los lotes de nuestra zona.

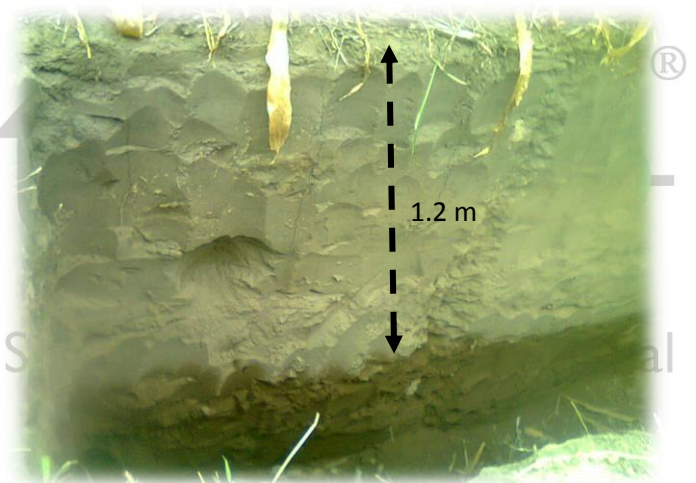

Los cultivos de maíz sembrados en fecha, están definidos. Una baja proporción de lotes están próximos a la cosecha. En base a 70 lotes evaluados, los rendimientos tendrían un piso de 8500 kg/ha, hasta máximos de 11000 kg/ha.

El girasol está terminando su llenado o definido. Baja proporción de lotes próximos a cosecha. En general, muy buenas expectativas de rendimiento.

Mínima proporción de lotes de soja en madurez. Sojas tempranas en pleno llenado hasta R6 avanzado. Las más tardías, entre R2 y R4, mayormente.

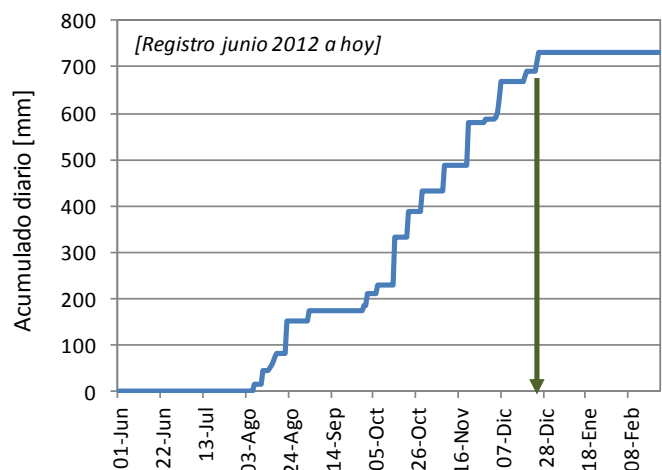

## 2. PANORAMA SANITARIO ZONAL: RANKING

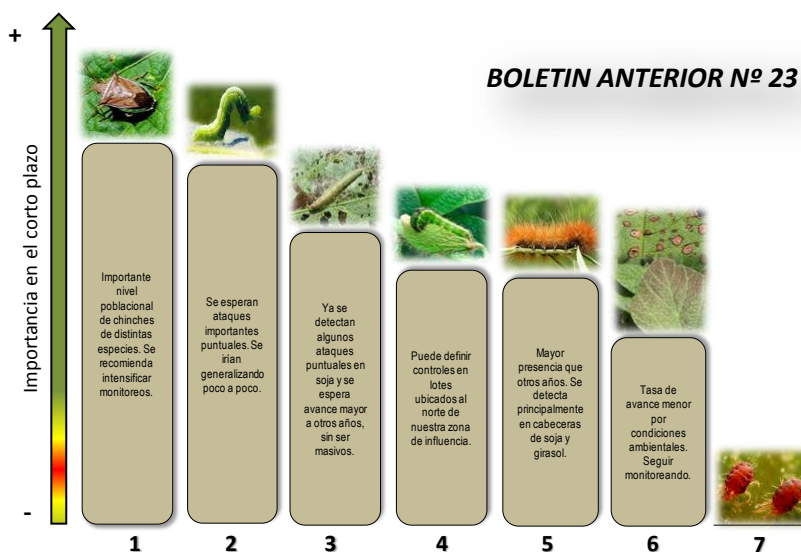
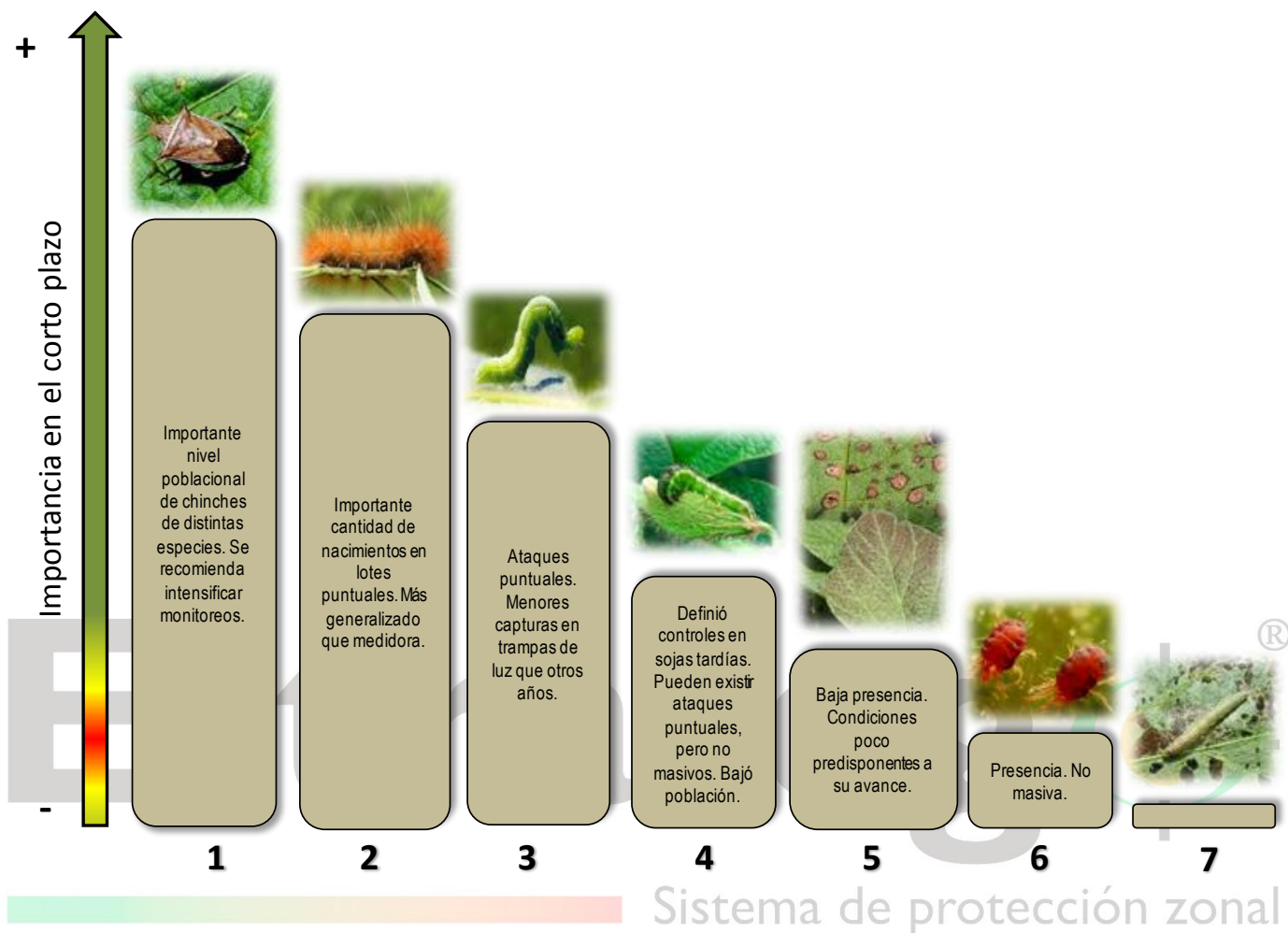

**ESTRATEGIO:** Sistema de protección zonal puesto en marcha y ejecutado por la consultora **Ojos del Salado**. Colaboran los técnicos de diferentes empresas agropecuarias y especialistas de los **Programas de Investigación** más importantes vinculados a la protección de cultivos. Más información en: [www.ojosdelsalado-agro.com.ar](http://www.ojosdelsalado-agro.com.ar) ó dirijase vía mail a [estrategio@ojosdelsalado-agro.com.ar](mailto:estrategio@ojosdelsalado-agro.com.ar).

## FORMAN PARTE DE ESTRATEGO:

### Empresas agropecuarias:

**Pago Viejo (Establecimiento La María):** Guillermo Ameijeiras, David Milanesio, María del Carmen Echeverría, Germán Álvarez y Marina Moro.

**Sucesores de Germán Álvarez (Est. Santa Ana):** Lucrecia Vivas, Javier Carrasco, Diego Fornasero, Jorge Harguindeguy.

**Sucesores de Germán Álvarez (Est. La Chiquita):** Cacho, Javier Carrasco, Diego Fornasero, Jorge Harguindeguy.

**Escuela Agropecuaria N°1 de Fortín Olavarría.**

**Martín Elichiry (Est. La Nena).**

**Agropack Pellegrini:** Franco Lamas.

**Santiago Vittón (Establecimiento La Esperanza).**

**Cristian Crespo y Ana Voarino (Colonia El Toro).**

**Los Aromos Consultora Agropecuaria (Saladillo).**

### Programas de Investigación:

**Bayer:** Diego Paulucci

**Dupont:** Rolando Di Marco.

**Rizobacter:** José Cricco.

**Syngenta:** Gabriel Cedeño y Francisco Ciucci.

**Dow Agrosciences:** Gustavo Bistolfi

**Basf:** Juan Pablo Migasso y Aimar Pena.

### Instituciones oficiales

**Calidad de pulverizaciones agrícolas:** Ing. Agr. Daniel Leiva **INTA PERGAMINO**

**Manejo de enfermedades en el cultivo de soja:** Ing. Agr. Antonio Ivancovich **INTA PERGAMINO**

**Manejo de plagas:** Ing. Agr. Nicolas Iannone **INTA PERGAMINO**

### Empresas de servicios:

**El Tucurero:** Julián Burundarena; **El Cosaco:** Diego y Manuel Castro; **Aerotecnología:** Juan Piorno y **Agrozavattero:** Omar Zavattero.

**BOLETIN ESTRATEGO N° 24 [Febrero de 2013].**